

## Guide – parcours

### Informations importantes

#### /!\ Valables pour tous les parcours

Chaque parcours au choix est constitué de deux projets. Le temps de visite de chaque projet est d'1h15. Le temps de battement entre chaque projet est de 45mn, correspondant au temps de trajet en transports.

Veillez noter que les organisateurs ne fournissent pas de tickets ou cartes de transports. Merci donc de vous munir préalablement de vos titres de transports, car aucun temps n'est prévu pour leur achat en borne ou en guichet durant le parcours.

Merci de vous munir de votre carte d'identité.

Pour chaque parcours, seront présents :

- Des représentants de Construction21 et de l'Alliance HQE-GBC, organisateurs des visites
- Des représentants des structures impliquées dans les projets

### Parcours 4 – Résidentiel

- Meslay < [+info sur le projet](#) >
- Marcadet Belvédère < [+info sur le projet](#) >

Meslay sera le premier projet visité du parcours.

Il est important que vous arriviez à l'heure à la visite car celle-ci débutera à 9h précises. En cas de retard, les organisateurs ne peuvent garantir d'être en mesure de vous accueillir correctement.

NB : La circulation peut être difficile à Paris. Soyez prévoyant(e) : anticipez les problèmes de transport ou liés à l'affluence qui pourraient vous mettre en retard.

### Point de rendez-vous Meslay

**Adresse :** 65 Rue Meslay, 75003 Paris ([carte](#))

**Horaire :** 9h-10h30

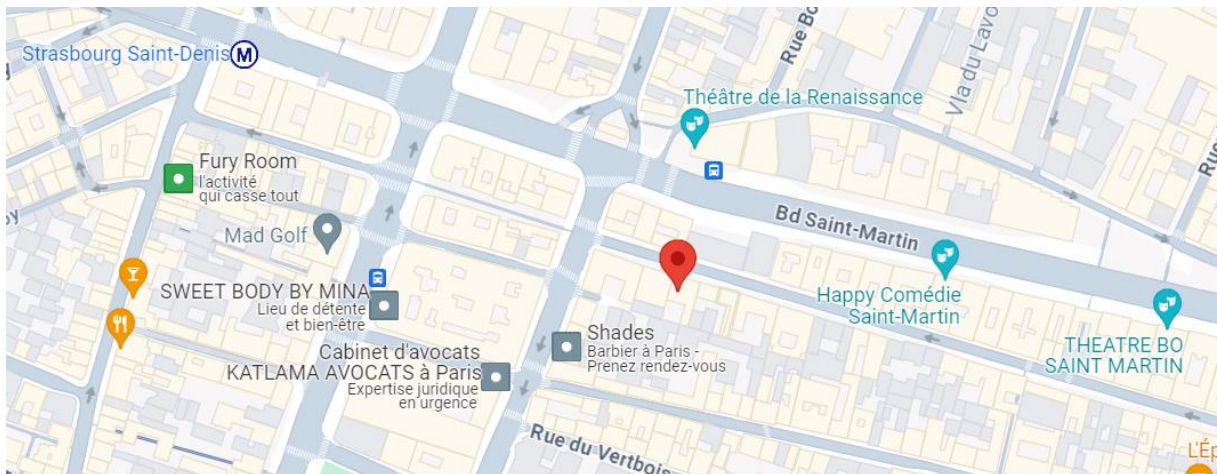

## Points de contact :

- Alexia Robin, Construction21 +33 7 60 31 59 93
- Lisa Sullerot CERQUAL +33 6 25 88 68 14
- Amandine Tisler +33 7 49 83 09 03

## Trajet de Meslay à Marcadet Belvédère

[Voir l'itinéraire](#)

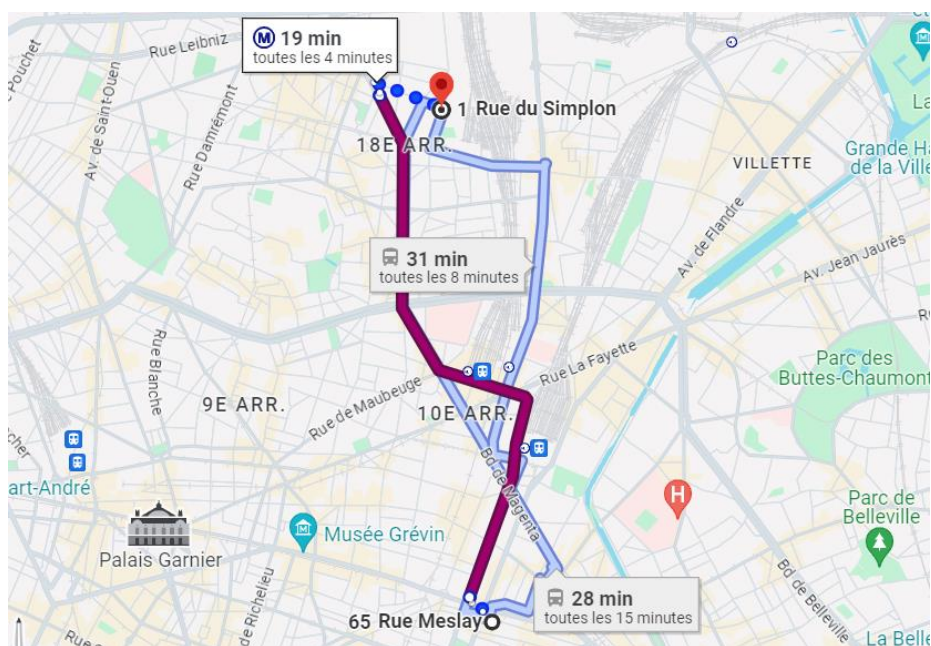

## Point de rendez-vous Marcadet Belvédère

**Adresse :** 1 rue Simplon, 75018 Paris

**Horaire :** 11h-12h30

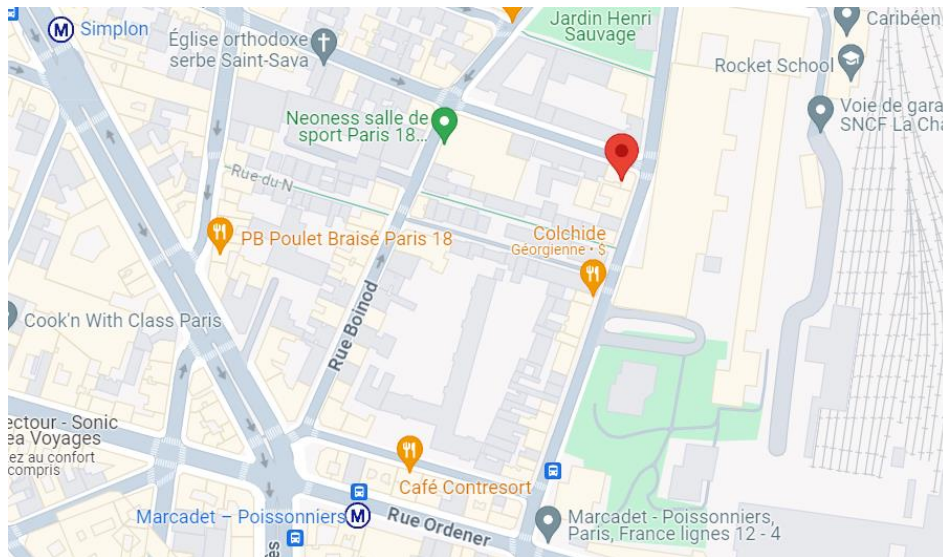

## Description des projets

### Meslay, rénovation de 20 logements collectifs



Crédit photo : DR CERQUAL Qualitel certification

Marques et labels : NFH Habitat HQE Niveau supérieur 7 étoiles

- Qualité de vie : 2 étoiles
- Respect de l'environnement : 2 étoiles
- Performance économique : 3 étoiles

Territorialisation – Ville de Paris

Effinergie Rénovation

### Intervenants :

- Gérald Mauruc, CERQUAL Qualitel Certification
- Jean BERNANOS RIVP
- Philippe ROUX
- Lucile VIEL architecte

### Marcadet Belvédère, construction de 78 logements collectifs

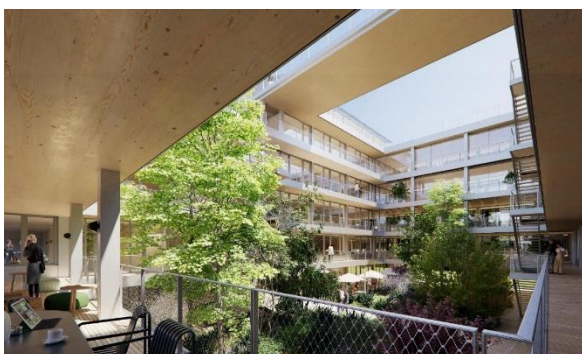

Crédit photo : DR WO2

Marques et labels : NFH Habitat HQE Niveau supérieur 7 étoiles

- Performance économique : 2 étoiles
- Qualité de vie : 2 étoiles
- Respect de l'environnement : 3 étoiles

Label E+C- - E3 C1

Niveau RT2012 – 20%

Profil Economie Circulaire

## **Intervenants**

- Jessica Anchling, Investment Director - ICAMAP
- Louis LEFEBVRE, Investment Director- ICAMAP
- Fabien Milon, Responsable de programme WO2
- Alexandre PASCUAL, Directeur de Travaux WO2