

Requalification et extension des espaces d'Emmaüs Angers - Saint-Jean-de-Linières

Présentation du projet

Revue de projets C' POSITIF

Par François Terrien - Terrien Architectes

28 Mars 2023

Équipe :



Maîtrise d'ouvrage :



emmaüs
angers

PROVOCATEURS DE CHANGEMENT

Site Emmaüs

Angers - Saint-Jean-de-Linières



0 50 100 m

Vue satellite - Existant

Site Emmaüs Angers - Saint-Jean-de-Linières

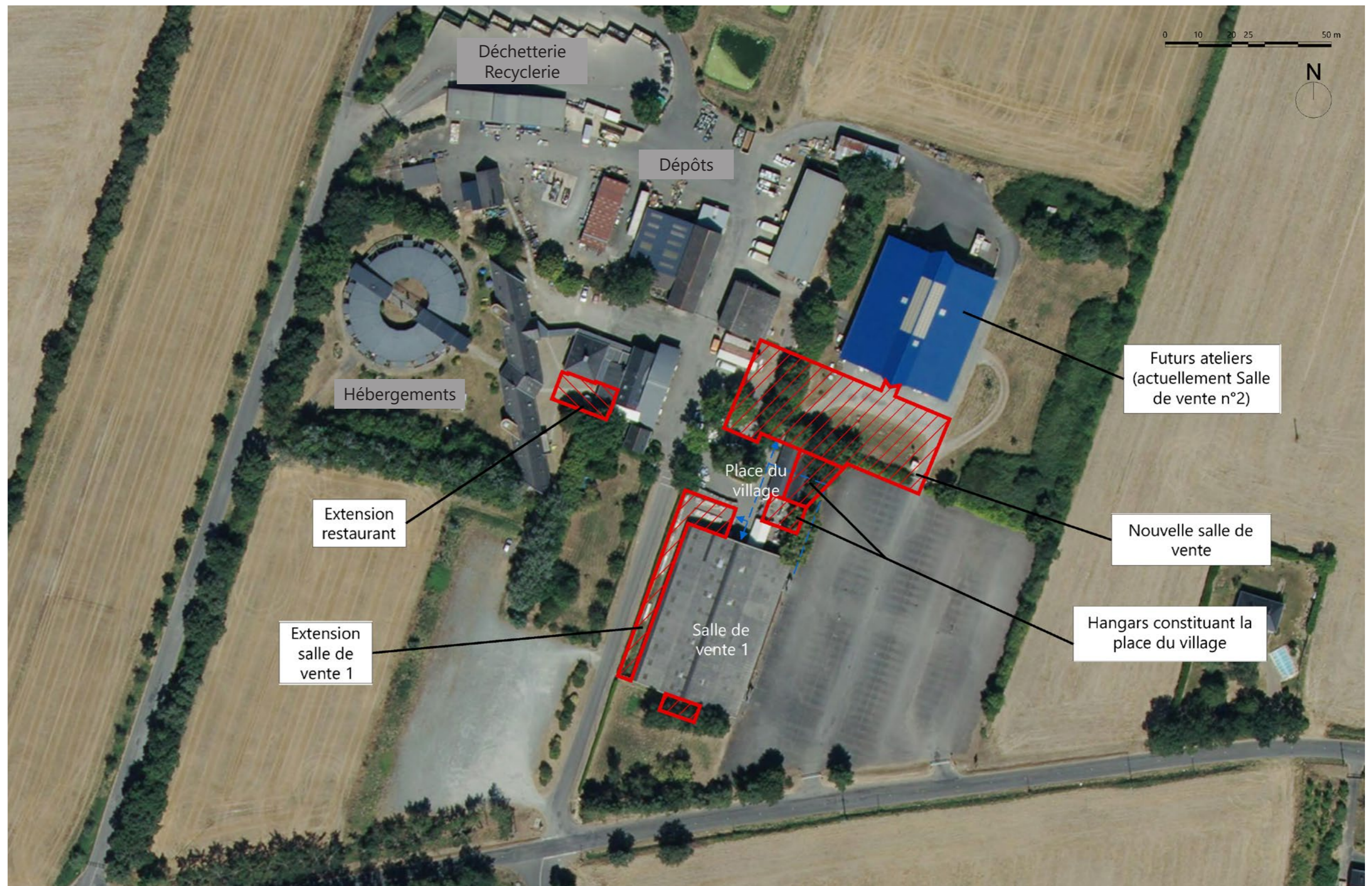

Vue satellite - Projets

Restaurant communautaire

Niveau rez-de-chaussée

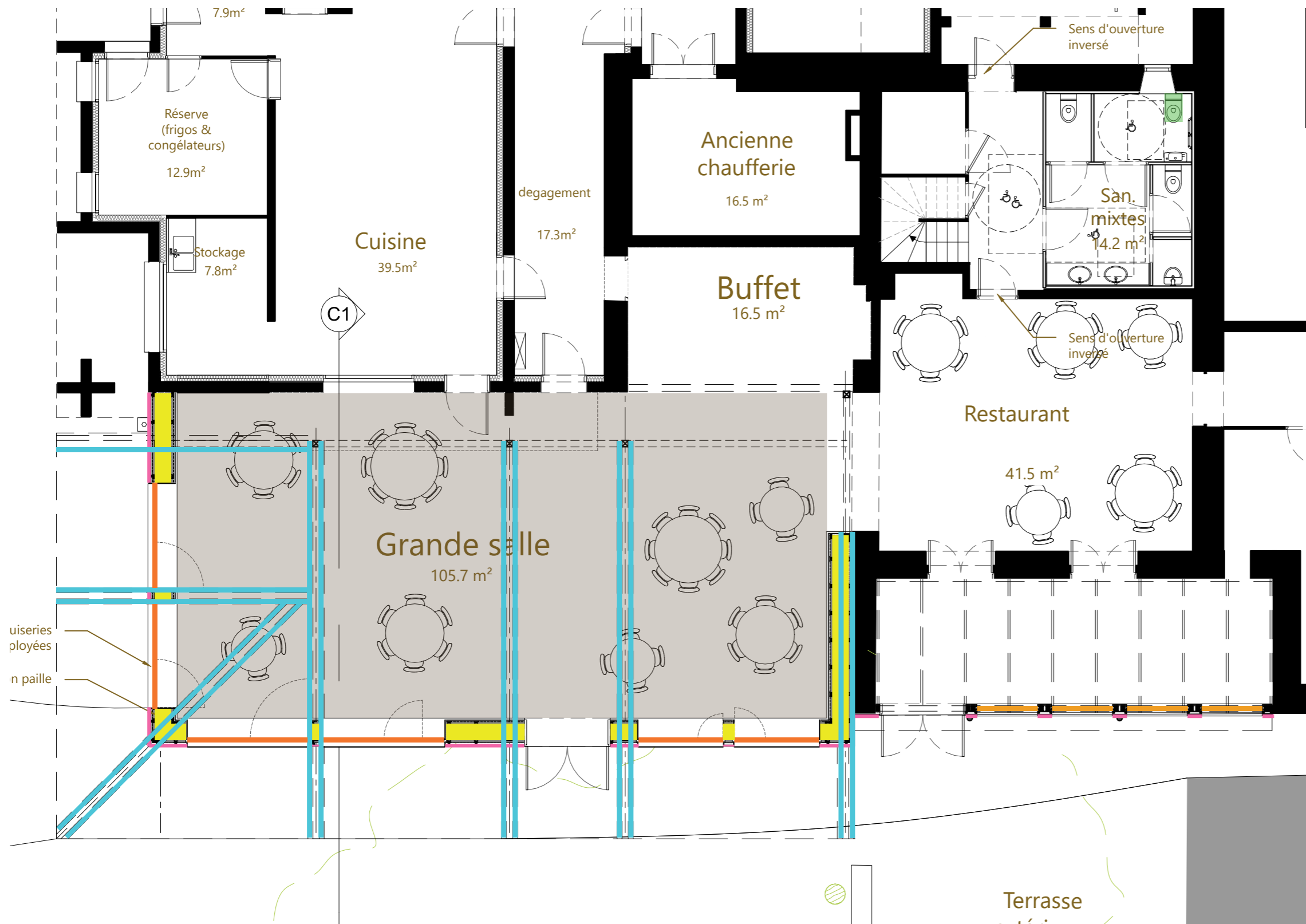

- Poutres cintrées / Patinoire du Haras / Ville d'Angers
- Parquet chataîgner / Gymnase Rennais / promoteur
- Isolation paille
- Bardage bois douglas / Commerce Et ma maison...

- Sanitaire PMR / CHU Angers
- Menuiseries PVC / Entreprise Bouvet
- Menuiseries aluminium / Hôtel du Département / Département de Maine-Et-Loire

Restaurant communautaire

Coupe sur l'extension du
restaurant

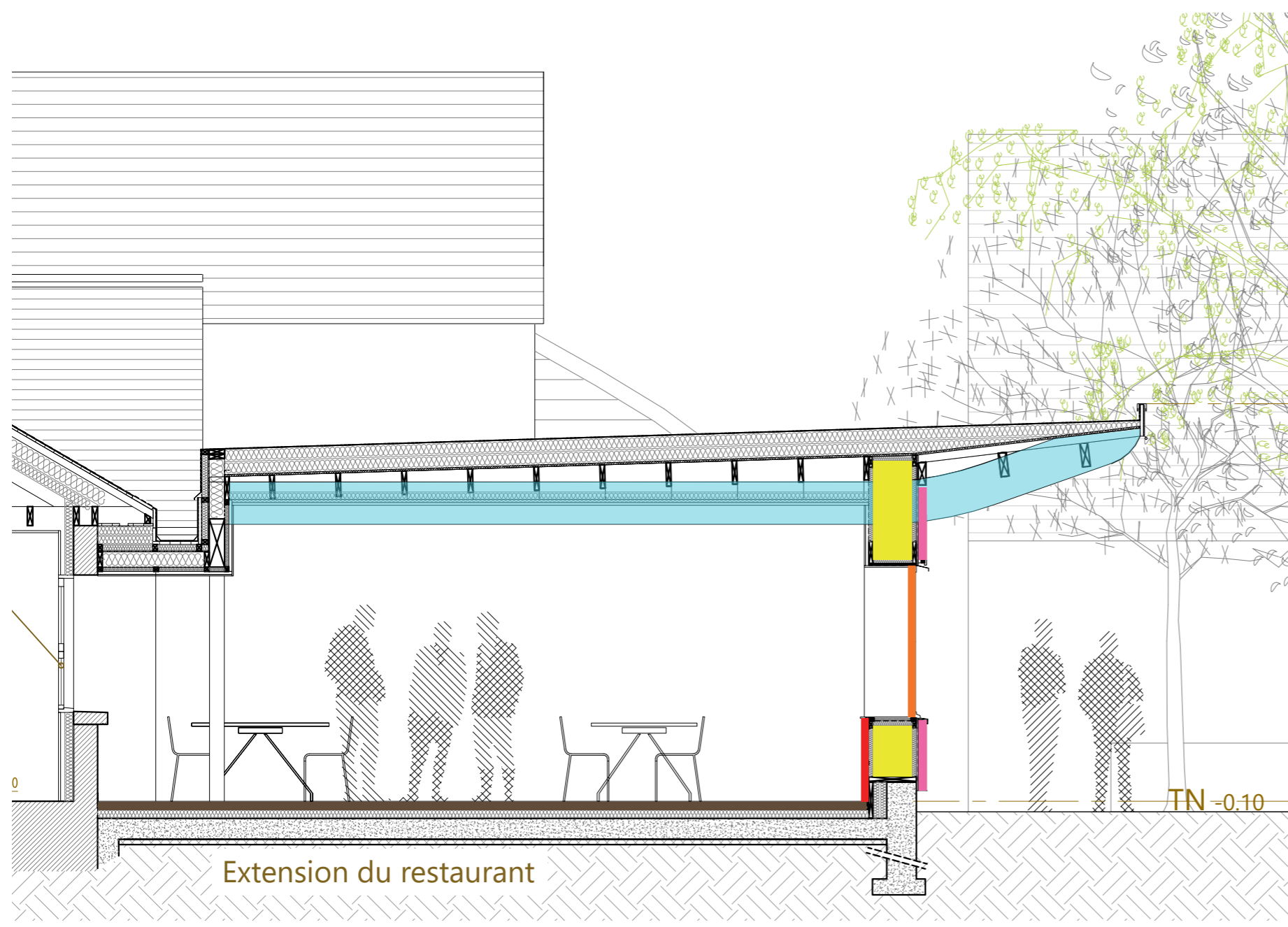

Coupe sur la grande salle

-  Poutres cintrées / Patinoire du Haras / Ville d'Angers
-  Parquet châtaigner / Gymnase Rennais / promoteur
-  Isolation paille
-  Bardage bois douglas / Commerce Et ma maison...
-  Menuiseries PVC / Entreprise Bouvet
-  Revêtement contreplaqué cintré en allège / Groupe Pilote

Restaurant communautaire



Façade
Sud-Ouest du projet

**Restaurant
communautaire**

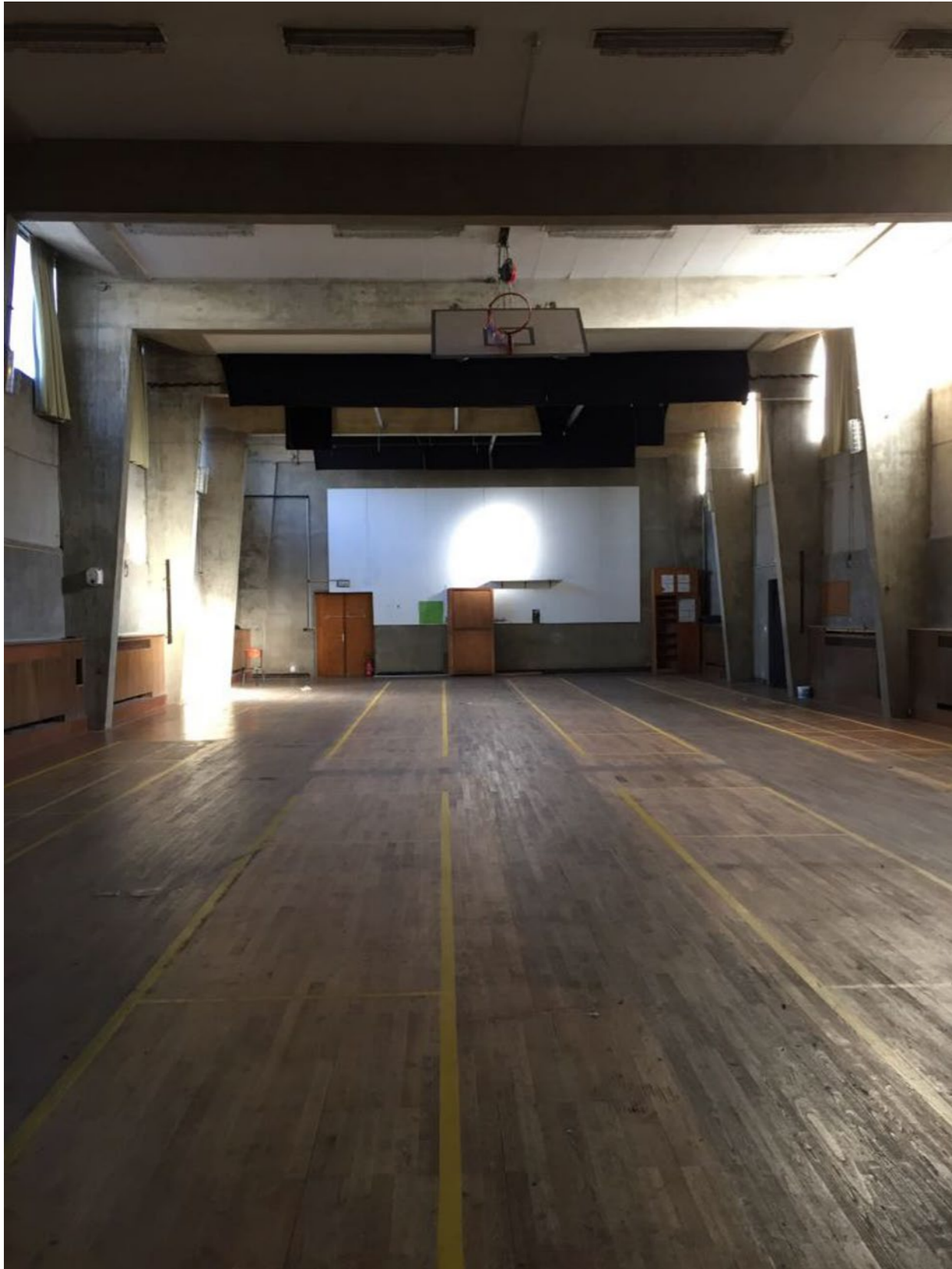

Parquet chataîgner
Gymnase Rennais / promoteur



Poutres cintrées
Patinoire du Haras / Ville d'Angers

Restaurant communautaire



Chantier participatif
de mise en oeuvre des
bottes de paille

Restaurant communautaire



Restaurant communautaire



Ateliers

Niveau rez-de-chaussée

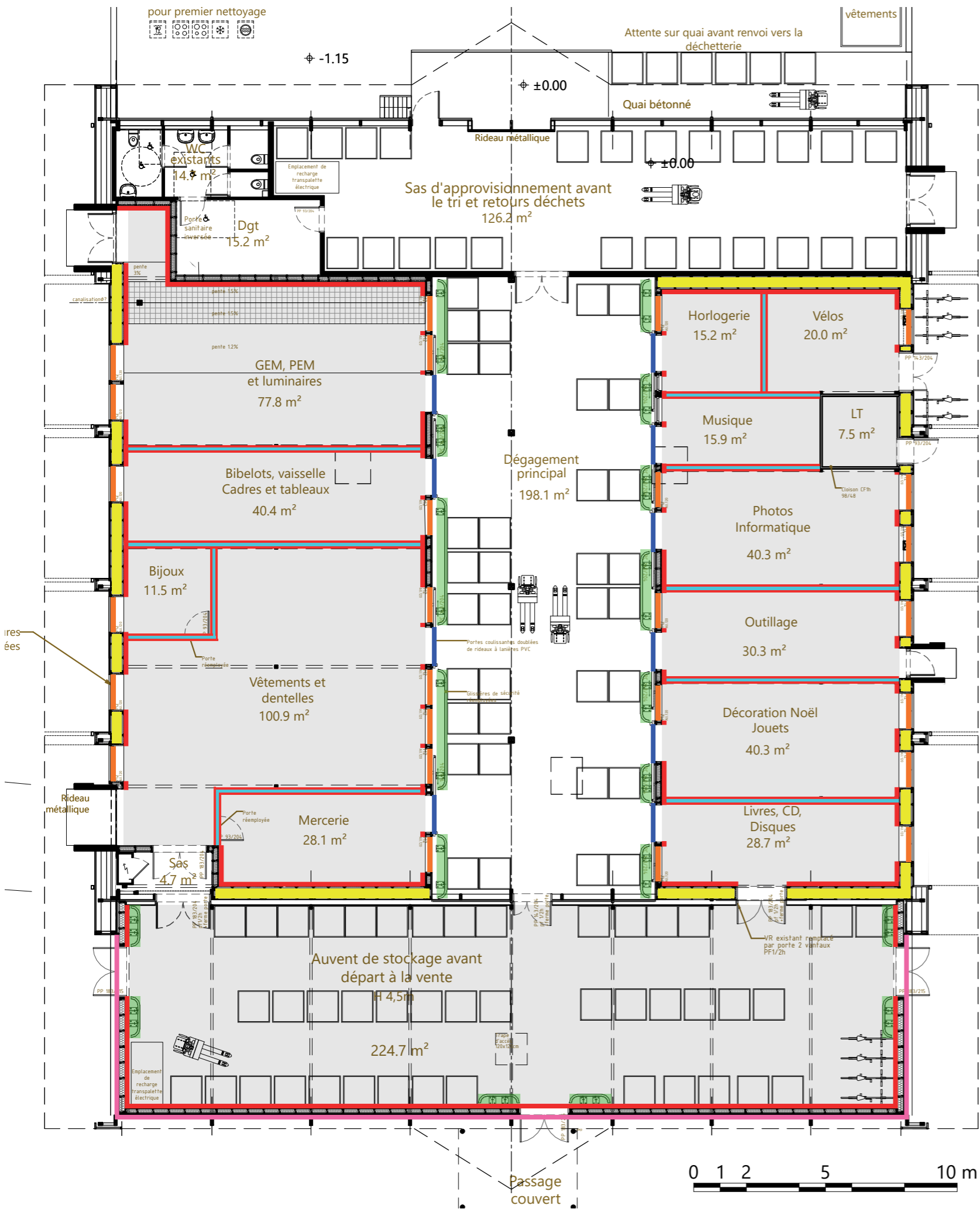

- Cloisons de bureau / Espace Pierre Cointreau / CCI
- Bacs acier / Recherchés
- Isolation paille
- Bardage métallique / Arcelor Mittal
- Glissières de sécurité / Recherchées
- Menuiseries aluminium / Hôtel du Département / Département de Maine-Et-Loire
- Portes coulissantes / CHU Angers
- Revêtement contreplaqué / Groupe Pilote

- Également :
- Des chemins de câble provenant du CHU d'Angers
 - Des goulottes électriques aluminium provenant du CHU d'Angers
 - Des meubles évier provenant du CHU d'Angers

Ateliers



Revêtement contreplaqué
Groupe Pilote



Cloisons de bureau
Espace Pierre Cointreau / CCI



Menuiseries aluminium
Hôtel du Département / Département de Maine-Et-Loire

Ateliers











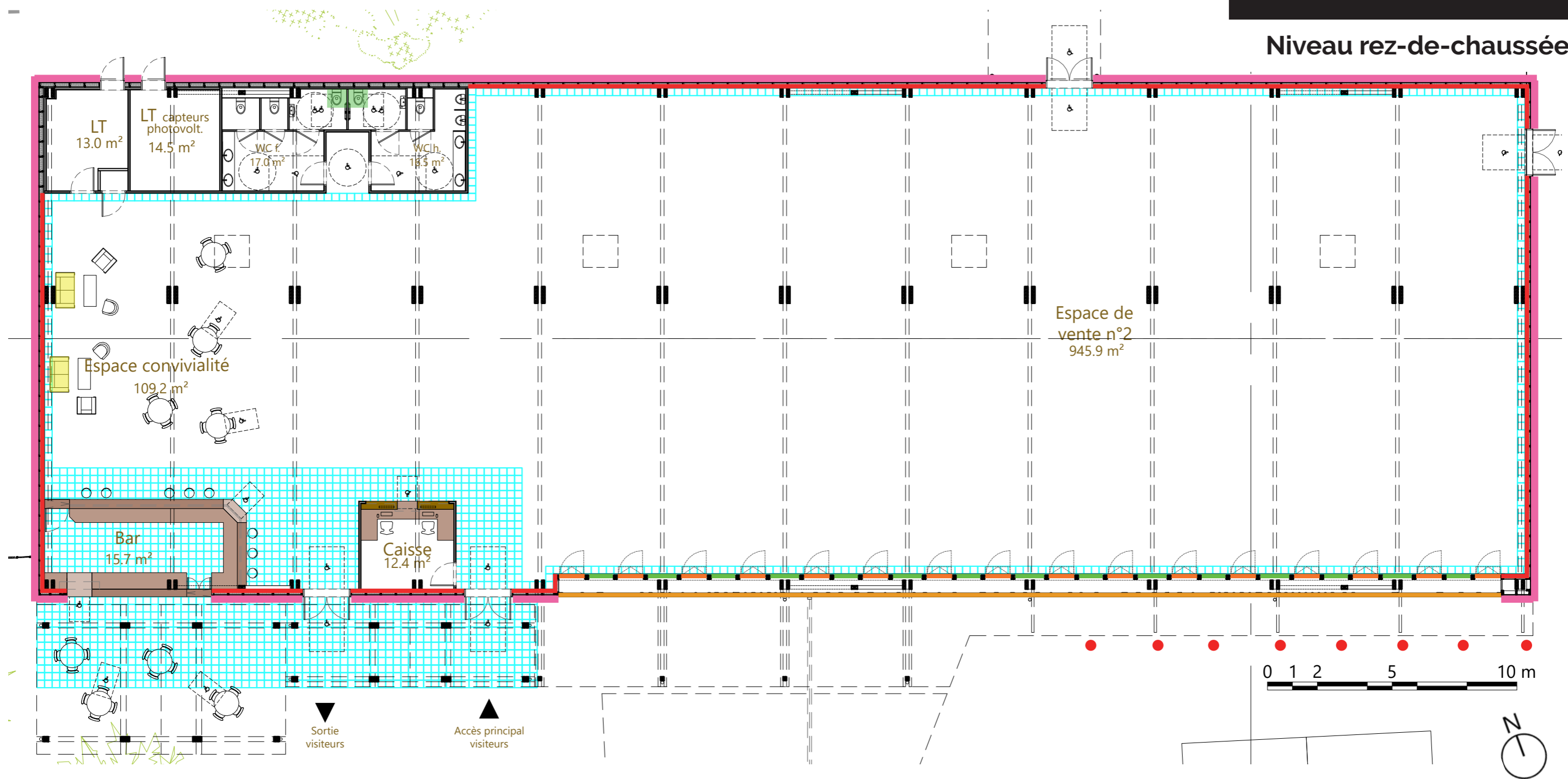

Ateliers



Nouvelle salle de vente

Niveau rez-de-chaussée



- | | | |
|--|--|---|
|  Dalles Kronimus / Ville d'Angers |  Pavés de verre / Thierry Chudeau |  Sanitaires PMR / CHU Angers |
|  Bardage bois douglas / Commerce Et ma maison... |  Menuiseries aluminium / Hôtel du Département / Département de Maine-Et-Loire |  Menuiseries bois : Famille P. / Famille M. / Famille L. / Entreprise Merceron/Maison d'Adam (Soclova) |
|  Revêtement contreplaqué / Groupe Pilote |  Kits coussins / Groupe Pilote |  Bar et caisse : portes CHU Angers |
|  Potelets en fonte / Thierry Chudeau | | |



Dalles Kronimus
Ville d'Angers



Pavés de verre
Thierry Chudeau



Potelets en fonte
Thierry Chudeau

**Nouvelle salle
de vente**

Nouvelle salle de vente

Façade Sud-Ouest

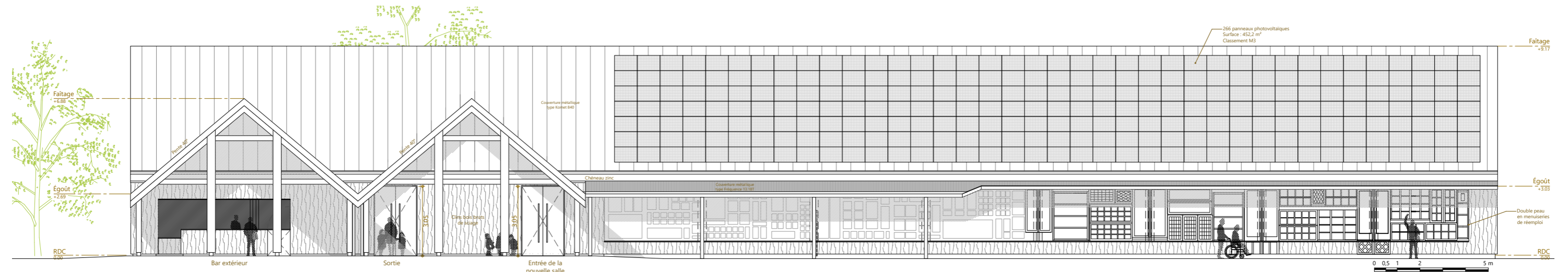

Élévation Sud-Ouest

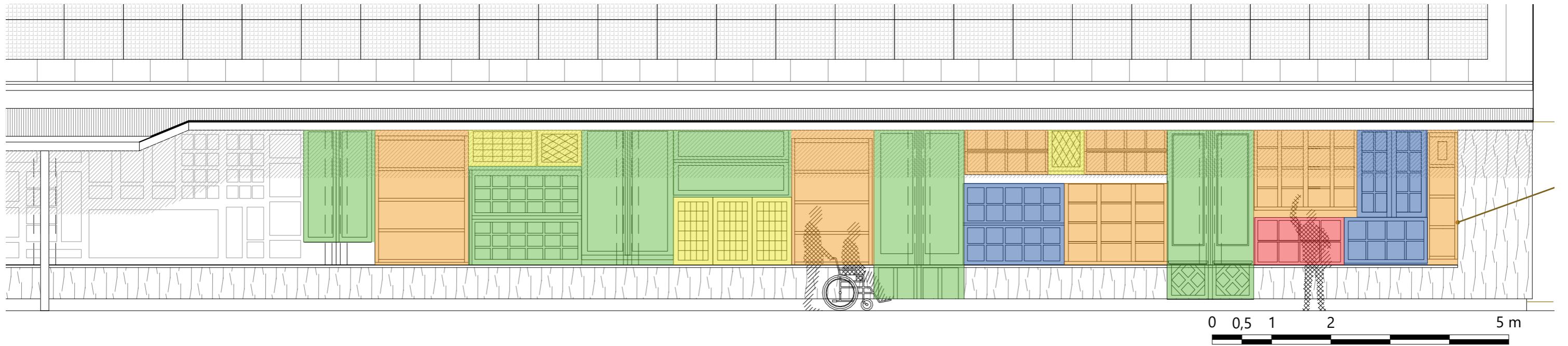

- Famille P.
- Famille L.
- Maison d'Adam / Soclova
- Famille M.
- Entreprise Merceron



Nouvelle salle
de vente



Nouvelle salle de vente



Nouvelle salle de vente



Nouvelle salle de vente



Nouvelle salle de vente



Salle de vente n°1 & aménagement extérieurs

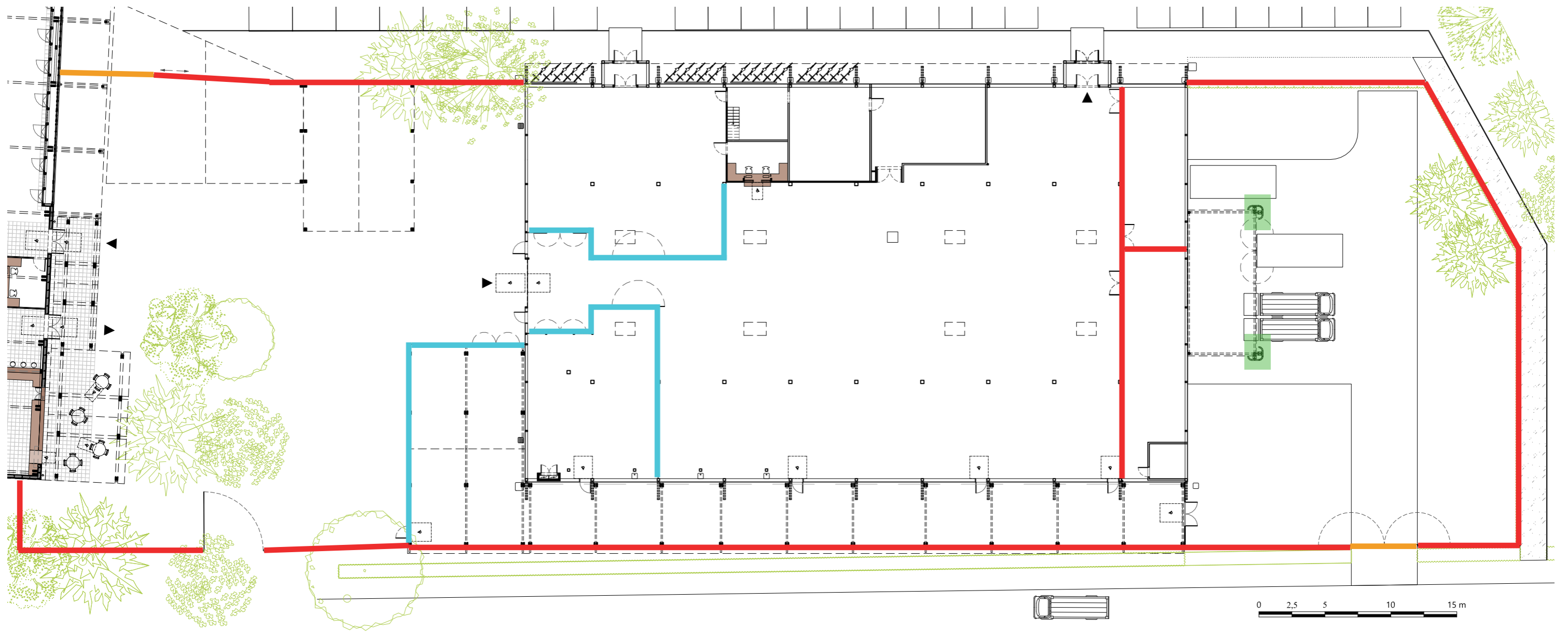

 235 ml de grillage / Thierry Chudeau

 115 ml de grillage / Recherché

 Glissières de sécurité / Recherchées

 Portails extérieurs / Recherchés

 Caisse : portes CHU Angers



235 ml de grillage
Thierry Chudeau



Glissières de sécurité
Recherchées

**Salle de
vente n°1 &
aménagement
extérieurs**

**Salle de
vente n°1 &
aménagement
extérieurs**



61 tonnes

de matériaux réemployés

1830 tonnes

**de matières naturelles
non-extraites**

d'argent ?
de temps ?

Faire des économies

de matériaux ?

d'usage de la planète ?

Processus de conception

Le projet influe sur la collecte.
La collecte influe sur le projet.

Maîtrise d'ouvrage

Normes de sécurité

Articulation

entre les Législation

acteurs du

projet Concepteurs

Artisans

Assurance

Recherche

Sélection

Collecte

Logistique

Transport

Stockage

Bureau de contrôle